



inau

PROYECTO DE PARTICIPACIÓN PÚBLICO PRIVADA EN EDUCACIÓN

13 de Diciembre de 2016



El Instituto del Niño y Adolescente del Uruguay (INAU) es el organismo rector en materia de políticas de infancia y adolescencia en Uruguay, con el cometido de promover, proteger o restituir los derechos de los menores de 18 años.

Tiene en su órbita múltiples funciones priorizando a los más desprotegidos y vulnerables.



PRIMERA INFANCIA PRIORIDAD DE POLITICAS Y PRESUPUESTO

En el marco del Sistema Nacional Integrado de Cuidados , el INAU asumirá a lo largo del quinquenio, el aumento de cobertura de la franja etaria de cero a dos años (de 55.000 a 72.000 niños, niñas y sus familias) que implican el crecimiento en la atención de cerca del 40%.
(La demanda actual es de 41.149)



PLAN CAIF POLITICA DE ESTADO

El Plan CAIF desde 1988, constituye una política pública intersectorial de alianza entre el Estado, Organizaciones de la Sociedad Civil (OSC), e Intendencias Municipales, cuyo objetivo es garantizar la protección y promover los derechos de los niños y las niñas desde su concepción hasta los 2 años, priorizando el acceso de aquellos que provienen de familias en situación de pobreza y/o vulnerabilidad social.



PLAN QUINQUENAL DE INVERSIONES

- ☐ En el 2015 se determinó el plan quinquenal de inversiones con la construcción de 142 Nuevos Centros a la Primera Infancia, que se está ejecutando desde enero del 2016
- ☐ Insumos utilizados para determinar la distribución por departamento:
 - Diagnóstico de Demanda Insatisfecha (*DINEM, 2015*)
 - Análisis de Oferta Existente
 - Aportes de actores territoriales
- ☐ Difusión y validación territorial



INVERSIONES PRESUPUESTALES

FIDEICOMISO INAU - CND:

Quinquenio 2010 – 2015 (ejecutado)	\$ 664.000.000
Fideicomiso 2016 (previsto)	\$ 250.000.000
Fideicomiso 2017 (previsto)	\$ 250.000.000
TOTAL	\$ 1.164.000.000 (37,5 MM U\$S)



OTROS MECANISMOS DE INVERSION PREVISTOS

- ☐ PPP (Participación Pública Privada): 60 Nuevos Centros
- ☐ Préstamos BID: 50 Nuevos Centros



PRIMER PROYECTO DE PARTICIPACIÓN PÚBLICO PRIVADA EN EDUCACIÓN:

**44 JARDINES (ANEP)
15 CENTROS CAIF (INAU)**



DEFINICIÓN DEL PROYECTO

Tipo de Contrato PPP: Diseño, Construcción, Financiación, y mantenimiento de 59 Centros Educativos para la primera Infancia.

Duración del Contrato: 22 años.

Tamaño del Proyecto: Primer proyecto con 15 Centros CAIF + 44 Jardines ANEP.

Ubicación geográfica: Todo Uruguay.

Terrenos: Todos los terrenos son entregados por el contratante



Distribución en el territorio

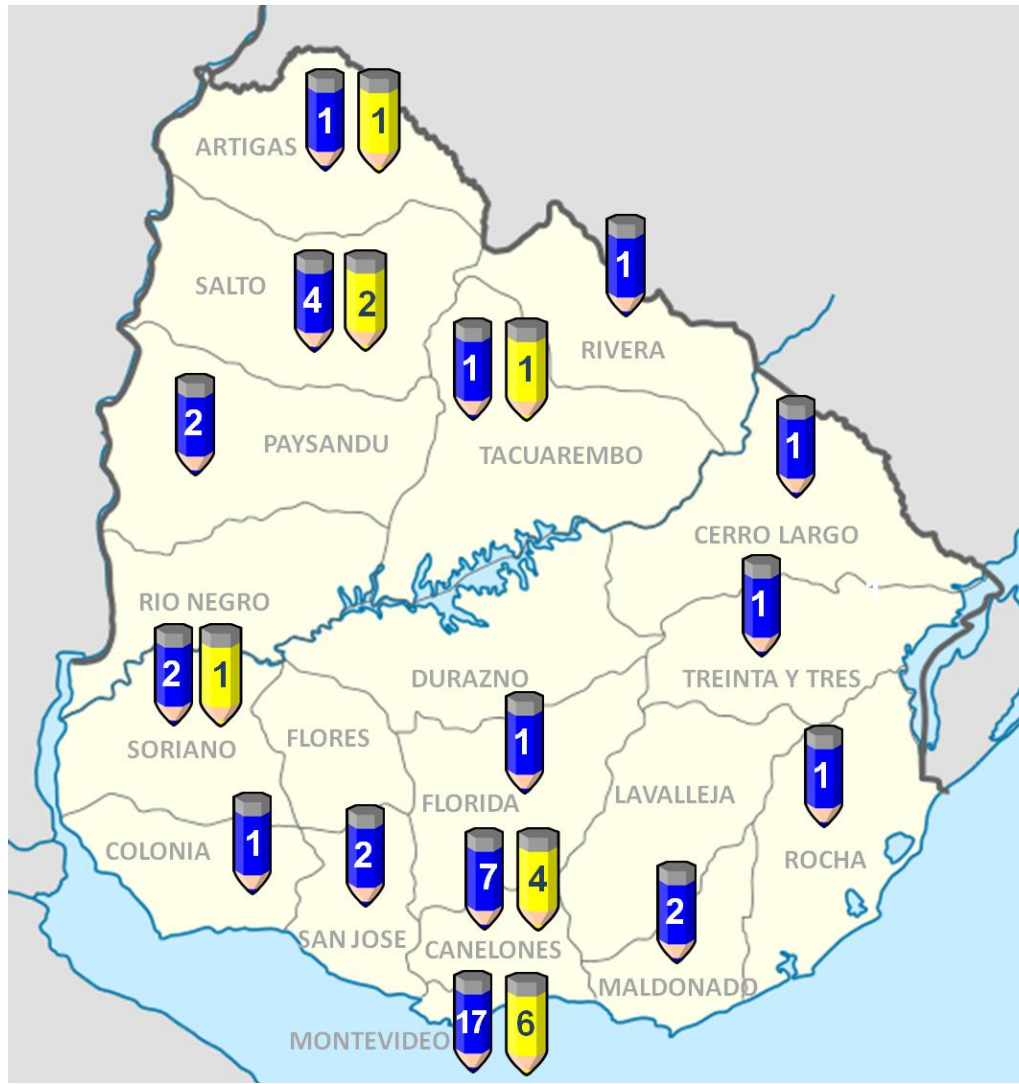



El Pliego de condiciones técnicas incluye un Prototipo implantado en cada uno de los terrenos. El Proyecto ejecutivo de diseño deberá contemplar los requisitos mínimos exigidos en el pliego

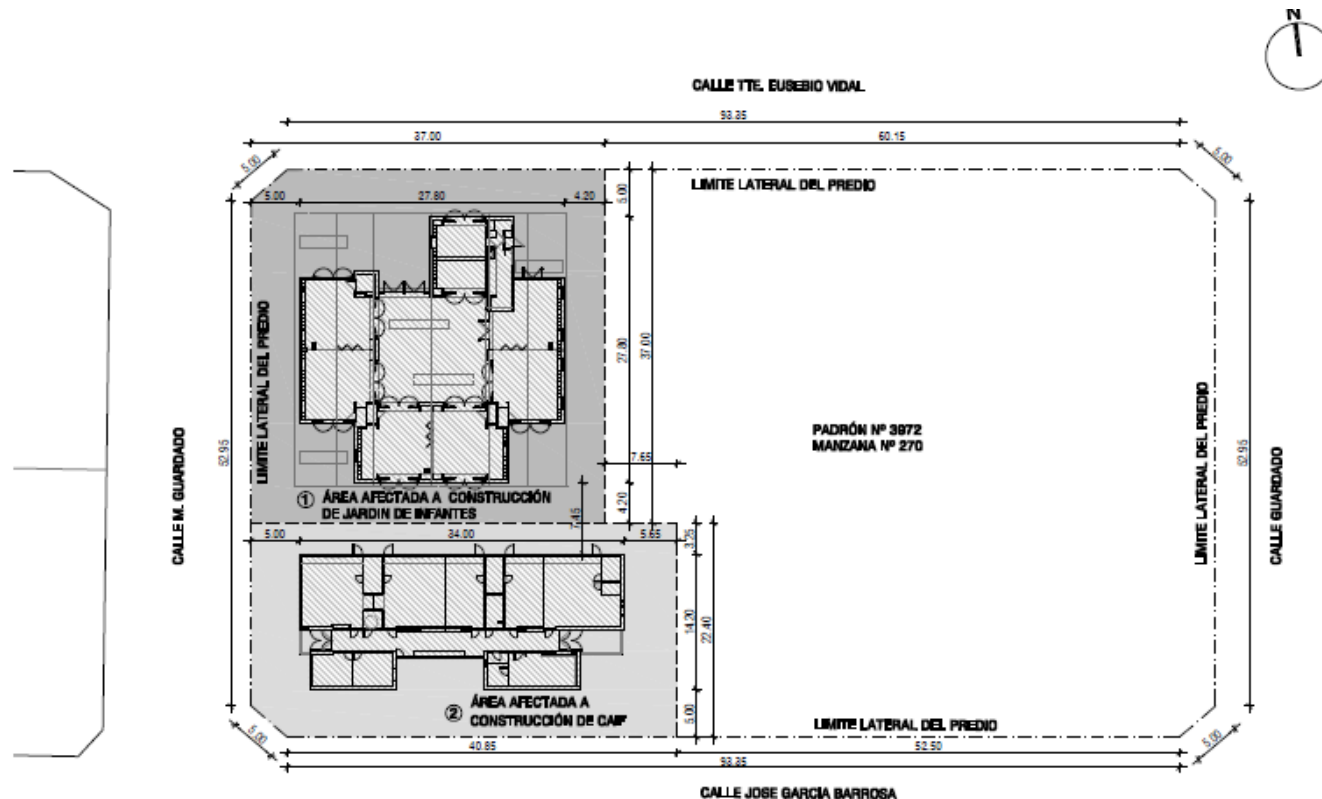



CENTROS CONSTRUIDOS





TIPOLOGIA





TIPOLOGIA



TIPOLOGIA





TIPOLOGIA





TIPOLOGIA

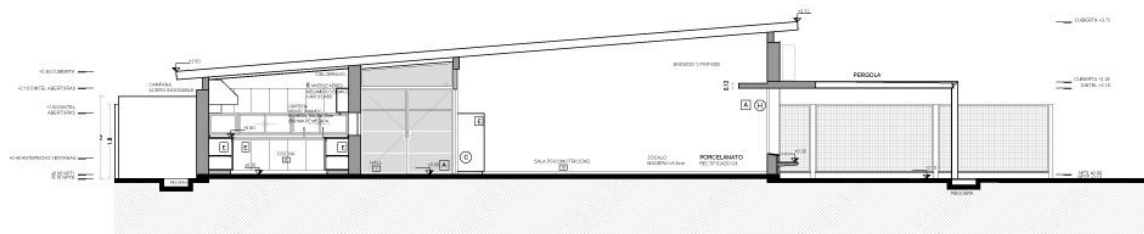

CORTE A-A
ESC. 1:100

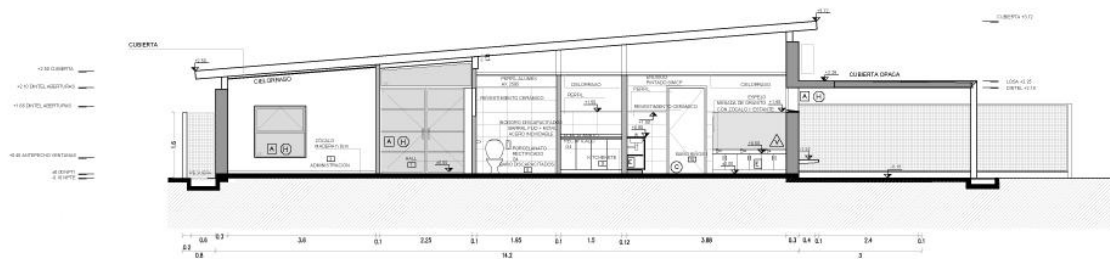

CORTE B-B
ESC. 1:100

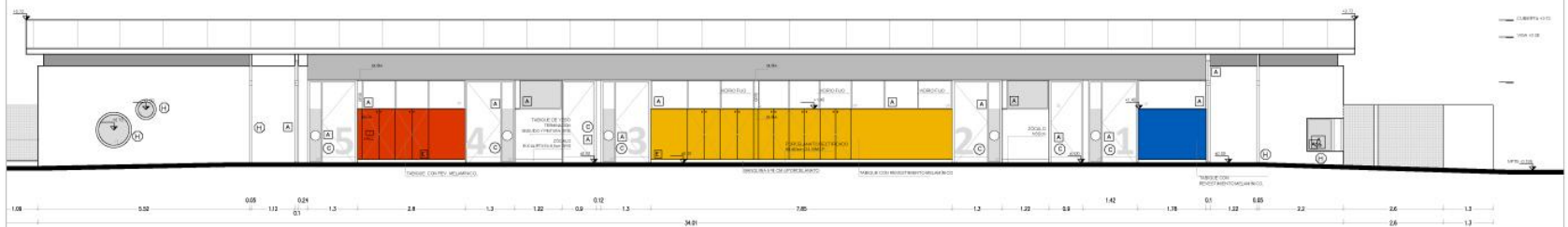

CORTE C-C
ESC. 1:100



TIPOLOGIA

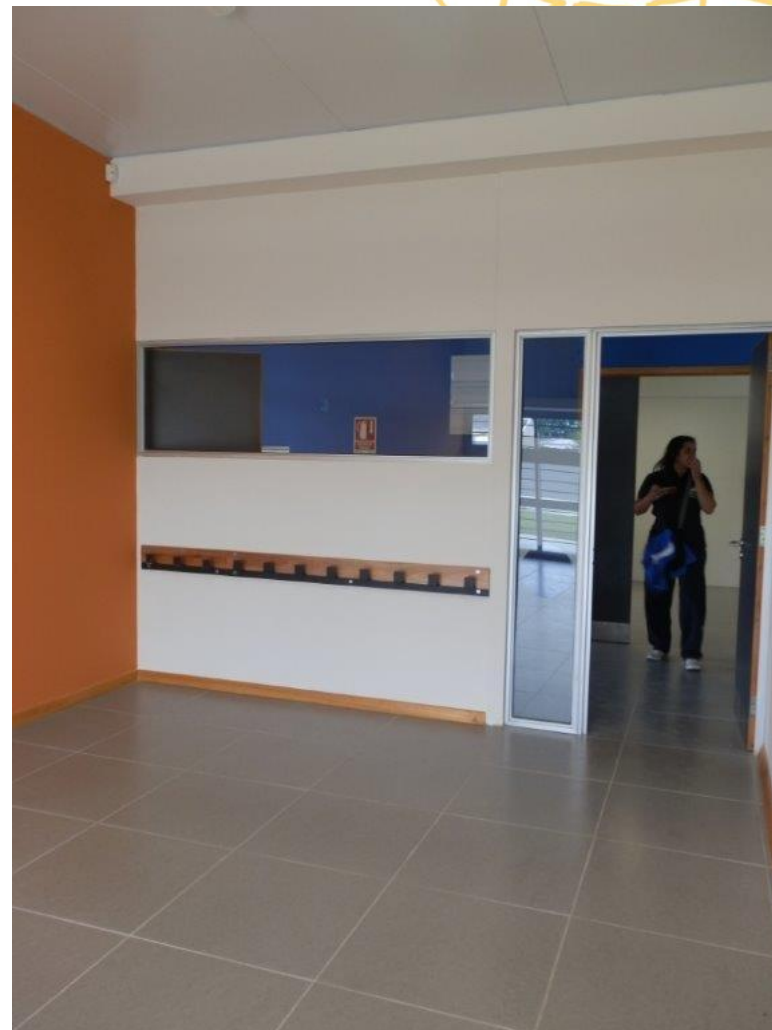



TIPOLOGIA

